

Claudia Patricia Rodriguez

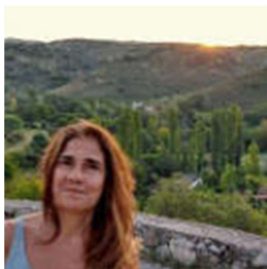

- **Lic. en Psicología- Facultad de Psicología- Universidad Nacional de Buenos Aires. M.N. 18534.**
- **Magister en Clínica Psicoanalítica. Universidad Nacional de San Martín.**
- **Especialista en Psicología Clínica. Ministerio de Salud de la Nación.**
- **Especialista en Educación Infantil- Facultad de Filosofía y Letras. Universidad Nacional de Buenos Aires.**
- **Prof. de Enseñanza Media y Superior en Psicología- Facultad de Psicología- Universidad Nacional de Buenos Aires.**
- **Ex Residente y Jefa de Residentes de Psicología del H.I.G.A Dr. Diego Paroissien- La Matanza. Pcia de Bs.As.**
- **Psicoanalista. Atención de niños/as, adolescentes y adultos.**
- **Psicologa Infanto-Juvenil en OSPG (Obra Social del Personal Gráfico).**
- **Coordinadora de Grupos de Trabajo Clínico de la Práctica Profesional y Pasantía Clínica Profesional “Clínica en las Instituciones Públicas. Dispositivos de salud mental en el abordaje de la complejidad. UBA.**
- **Ex Coordinadora de Prácticos y Tutora de la Práctica Profesional y Pasantía Clínica Profesional “Clínica en las Instituciones Públicas. Dispositivos de salud mental en el abordaje de la complejidad. UBA.**
- **Ex Psicóloga de Planta. Integrante del equipo de Salud Mental y del Programa de Salud del Escolar. CeSAC N°6- Área Programática Htal Parmenio Piñero.**
- **Ex integrante del equipo técnico del RUAGA (Registro Único de Aspirantes a**

Guarda con Fines Adoptivos.) Consejo de los Derechos de Niñas, Niños y Adolescentes. G.C.A.B.A

- **Ex Supervisora del RUAGA - Consejo de los Derechos de Niñas, Niños y Adolescentes del G.C.A.B.A.**

- **Ex Colaboradora Docente de la asignatura "Salud Mental" en UDH Piñero-Facultad de Medicina. Universidad Nacional de Buenos Aires.**

- **Ex docente de la Cátedra Clínica Psicológica y Psicoterapias. Clínica de Adultos I. Facultad de Psicología, U.B.A.**

- **Ex docente en Profesorados de Educación Inicial dependientes del G.C.A.B.A.**

- **Co-Coordinadora del curso: Infancias y adolescencias en el territorio. Htal Gral de Agudos P. Piñero.**

- **Directora del Proyecto de Investigación "Las trayectorias educativas de los ingresantes a la carrera de formación docente. Condicionantes y facilitadores que operan en su proceso formativo. Ministerio de Educación de la Nación.**

- **Autora de numerosos artículos de la especialidad en diversos Congresos y Jornadas.**

